

# Станция Находка-Восточная

## Статив 705





Инв. № подл.	Подп. и дата	Взам. Инв. №

Условное обозначение

 - изменение по титулу "3-я очередь узлепогрузочного комплекса в порту Восточный. Железнодорожная инфраструктура для обеспечения эксплуатации внутриплощадочных железнодорожных путей"

Примечание:

- 1 Листы 1-3 выдаются взамен л.1,10,14 инв. № 25-06-7524-153-АТД1
- 2 Остальные листы без изменений и в данном проекте не выдаются.

						21-06-0316-20-АТДЗ					
						3-я очередь углепогрузочного комплекса в порту Восточный Железнодорожная инфраструктура для обеспечения эксплуатации внутриплощадочных железнодорожных путей					
Изм.	Кол.уч.	Лист	№ док.	Подп.	Дата	Устройства СЦБ Станция Находка-Восточная Примыкание парка приема "Новый"	Стадия	Лист	Листов		
Разраб.		Моляр			19.04.24		Р	1	3		
Провер.		Модометов			19.04.24						
Авт. раз		Яловенко			19.04.24						
						Комплектация и монтажная схема статива № 705	АО "Дальгипротранс"				
Н. контр.		Фогт			19.04.24						
Нач. отд.		Прохоренко			19.04.24						



8			7			6			5			4			3			2			1		
NN КОНТ.	141ИП		NN КОНТ.	141ИП1		NN КОНТ.	142ИП		NN КОНТ.	142ИП-БК		NN КОНТ.	14ИП		NN КОНТ.	14ИП-БК		NN КОНТ.	14СЗИ		NN КОНТ.	14КИ	
1	Ш-1	М	1	Ш-2	М	1	8-13					1	75-42					1			1	Ш-7	М
2	3		2	3		2	Ш-3	М				2	3					2			2	2-41-52	2-52
3	2		3	2		3	8-73					3	2					3			3	4	
4	4-22	116-32	4	8-82		4	5-22	118-81				4	75-52					4			4	3	
12	148-32		12	<del>В13-3</del>					12			12	113-3		12	32		12	101-41				
11	В12-9		11	<del>Ш-8</del>	<del>М</del>				11			11	Ш-21	П	11	Ш-5	М	11					
13	6-1		13						13			13			13			13					
22	87-12	В13-10	22			22	8-52		22	6-4		22	3-31	8-4	22			22	В15-3	70454-15			
21	1-623 87-13	ПТГ-6	21	Б1-12	1РП	21	137-52					21	75-82					21	70454-19				
23	В13-12		23	132-11		23	136-22					23						23	101-42				
32	13Ш-1	П	32						32						32	12	52	32	11Ш-22	П	32	70453-13	В15-1
31	147-41		31						31						31	4-22		31			31	70453-15	В15-3
33			33						33	Ш-4	М				33			33	107-73.8	14СМ	33	70453-13	В15-4
42	62-21		42	<del>135-71</del>	В13-7	42			42						42			42			42	85-13 62	ПТГМ-6М
41	В12-19		41	<del>В16-15</del>	<del>135-62</del>	41												41	1-2		41	В23-2	
43			43			43												43	В3-20	ЗЕМЛЯ	43	70454-20	
52	6-22	138-32	52						52			52			52	32		52	1-2		52	2	
51	138-52		51	В27-2					51			51			51	Ш-6	М	51			51	91-32	
53	136-12		53	В14-1					53			53			53			53	108-2	107-1	53		
62	62-41		62			62	В13-14		62			62	11Ш-20	П	62			62	В15-3		62	42 56-6	ПТГМ-6М
61	54-22		61	<del>148-21</del>	<del>В22-10</del>	61	87-11					61	113-72					61	70453-11	63	61	84-83	
63			63	<del>В26-15</del>		63	В13-16					63						63	В1		63	8-21 53-8	ПТГ
72	148-62		72	В24-19 В24-4					72			72			72			72	70453-9				
71	В12-5		71	В24-20					71			71			71			71					
73	6-3		73						73			73			73			73					
82	7-4		82	В24-17 В24-2		82	105-4											82	70453-7				
81	11Ш-8	П	81	В24-18		81	11Ш-9	П										81					
83			83			83												83					

\* - монтировать проводом 1\*2.5 мм  
 \*\* - монтировать проводом 1\*6 мм  
 \*\*\* - монтировать проводом 1\*1.5 мм

Вид с монтажной стороны

12Ш-М

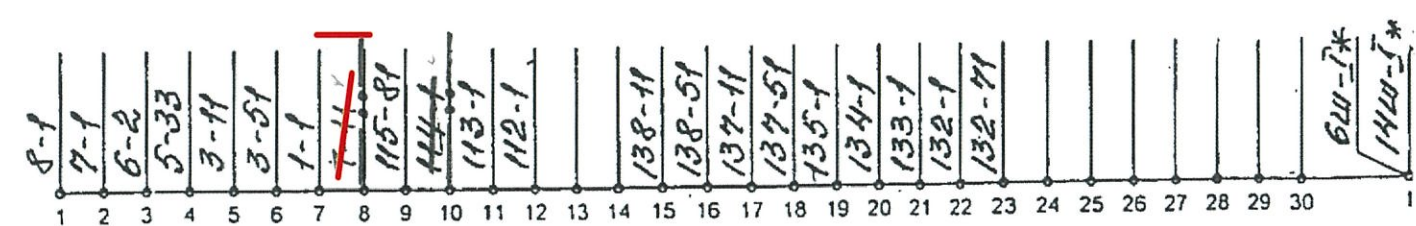



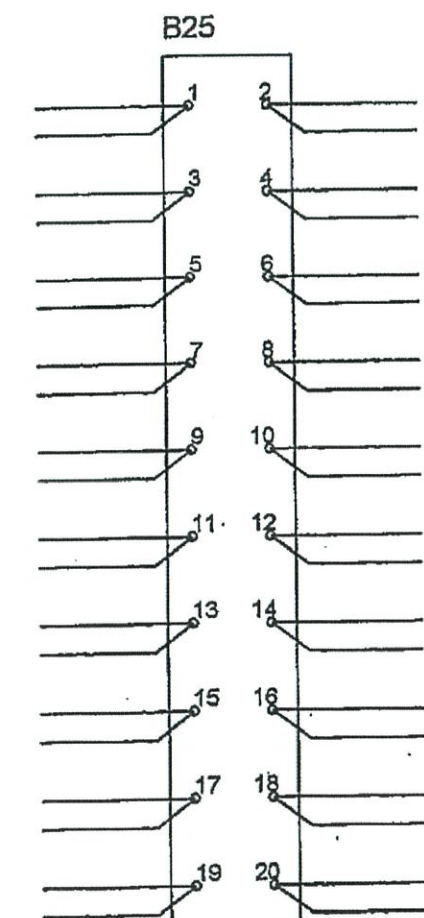
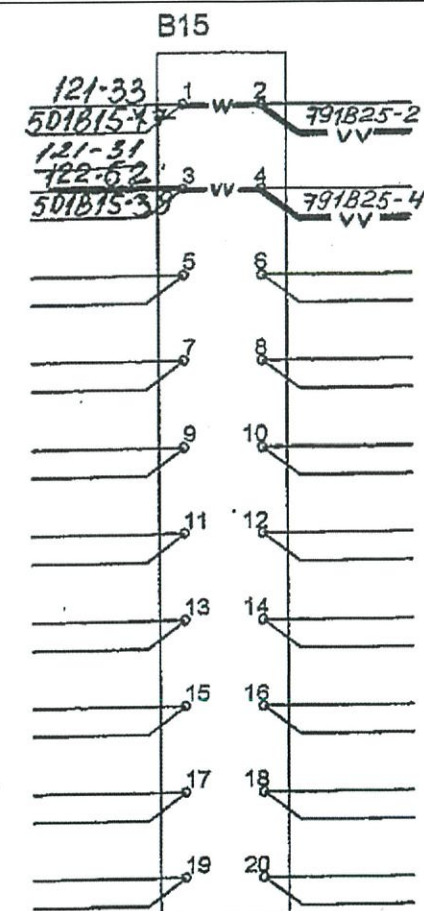

Взамен л. 14 инв. N 25-06-7524-153-АТД1

Статив 705

Вид с лицевой стороны

\* - монтировать проводом 1\*2.5 мм  
\*\* - монтировать проводом 1\*6 мм  
\*\*\* - монтировать проводом 1\*1.5 мм

Ст. Находка-Восточная

Изм.	Кол.уч.	Лист	№ док.	Подп.	Дата
------	---------	------	--------	-------	------

21-06-0316-15-ATДЗ

Лист
------

3